

SISKANEWS

03 | Jan 2022

**Dukungan Perbankan
untuk Klaster SISKA
KUINTIP**

**Pentingnya Profil
Investasi untuk Klaster
SISKA KUINTIP**

**Riset Integrasi
Sawit-Sapi di
Kalimantan &
Sumatera siap dimulai!**

**Kata “Mereka”
tentang SISKA
KUINTIP**

Dukungan Perbankan untuk Kluster SISKA KUINTIP



Dalam rangka meningkatkan pengembangan program SISKA KUINTIP (Sistem Integrasi Sawit Sapi Kemitraan Usaha Inti Plasma) yang merupakan program prioritas Pemerintah Kalimantan Selatan melalui Dinas Perkebunan dan Peternakan Provinsi Kalimantan Selatan, SISKA Supporting Program telah beraudiensi dan diskusi bersama Bank Indonesia Wilayah Kalsel dan Bank Kalsel.

Bank Indonesia Wilayah Kalsel dan Bank Kalsel menyambut baik hadirnya program SISKA KUINTIP. Program ini diharapkan mampu mencegah inflasi dan mendorong kemandirian usaha pekebun-peternak komoditas sapi maupun komoditas lainnya yang sangat penting bagi penyediaan pangan di Kalimantan Selatan. Sinergi SISKA Supporting Program Indonesia-Australia Red Meat & Cattle Partnership) dengan program kluster Bank Indonesia Wilayah Kalsel untuk SISKA KUINTIP yaitu berupa dukungan pembinaan aspek manajemen usaha kepada lokasi atau kluster SISKA KUINTIP.

Bank Kalsel siap mendukung melalui penyaluran KUR (Kredit Usaha Rakyat) dengan bunga 3% bagi usaha peternakan di klaster-klaster SISKA KUINTIP. Selain itu, SISKA Supporting Program Indonesia Australia Red Meat & Cattle Partnership (SSP-IARMCP) siap berkolaborasi dengan Bank Indonesia Wilayah Kalsel dan Bank Kalsel dalam penyusunan profil investasi setiap klaster SISKA KUINTIP sehingga dapat dipromosikan kepada perbankan, investor, hingga mitra usaha lainnya untuk mendorong skala usaha klaster SISKA KUINTIP.

Harapannya, SISKA Supporting Program terus berjalan dan sinergis dengan program prioritas Pemerintah Provinsi Kalimantan Selatan untuk pengembangan ekonomi berbasis pertanian khususnya pada bidang peternakan sekaligus meningkatkan kesejahteraan pekebun-peternak sekaligus mendukung tercapainya green economy dan perkebunan sawit berkelanjutan di Kalimantan Selatan.





SISKA KUINTIP, yang merupakan program unggulan Pemerintah Provinsi Kalimantan Selatan terus digencarkan untuk percepatan penyediaan populasi sapi di Kalimantan Selatan. Potensi lokasi klaster SISKA KUINTIP telah diidentifikasi dan didampingi secara teknis oleh SISKA Supporting Program Indonesia Australia Red Meat and Cattle Partnership (SSP-IARMCP).

Klaster SISKA KUINTIP yang telah terbentuk secara spesifik di lokasi masing-masing perusahaan besar swasta (PBS) di Kalimantan Selatan akan memperoleh pendampingan teknis agar klaster ini memiliki keterampilan, kemandirian, kekompakan, kemampuan teknis dan manajemen sehingga memiliki kekuatan, baik dari aspek *financial capital* maupun *social capital* untuk dapat dipromosikan dan berperan sebagai suatu profil investasi yang menguntungkan, potensial, dan layak untuk dikembangkan sehingga terjadi peningkatan skala usaha dan populasi sapi yang dimilikinya dengan menjalin kerja sama dengan investor yang potensial seperti KUR Perbankan, CSR Perusahaan, Program Desa Korporasi Sapi, dan kemitraan dengan feedlot.

Oleh karena itu, diperlukan penyusunan dokumen IPRO (Investment Project Ready to Offer), yaitu dokumen yang bertujuan untuk memberikan gambaran daya tarik investasi yang akan ditawarkan kepada calon investor.

Adanya dukungan dan keterlibatan dari multistakeholder sesuai dengan peran kompetensinya masing-masing sangat penting dalam menjalankan strategi penyusunan dokumen IPRO (*Investment Project Ready to Offer*) untuk mendorong pengembangan skala usaha SISKA KUINTIP dan membantu meningkatkan kerjasama kemitraan yang lebih luas agar kluster ekonomi tersebut dapat menjadi entitas usaha yang potensial berbasis korporasi petani dan mendukung pencapaian perkebunan sawit berkelanjutan.



Riset Integrasi Sawit-Sapi di Kalimantan & Sumatera siap dimulai!



Komponen 3 SISKA Supporting Program telah melakukan diskusi secara online untuk rencana pelaksanaan kegiatan riset tentang integrasi sawit-sapi di Sumatera & Kalimantan untuk penyediaan informasi pendukung pengambilan keputusan (*decision support toolkit*) terkait Sistem Integrasi Sawit-Sapi (SISKA).

Diskusi secara langsung membahas tentang rencana pelaksanaan riset. Kajian di Kalimantan akan fokus mengidentifikasi lokasi strategis, pemetaan pasar, rantai pasok, dan kaitannya dengan keuntungan yang akan diperoleh bagi pelaku untuk menjamin ketersediaan daging sapi di ibukota baru secara berkesinambungan. Sedangkan kajian di Sumatera akan membahas implementasi SISKA yang sudah ada, baik di pusat maupun daerah serta insentif yang potensial untuk implementasi Instruksi Presiden 6/2019 di Provinsi Riau dan Jambi.

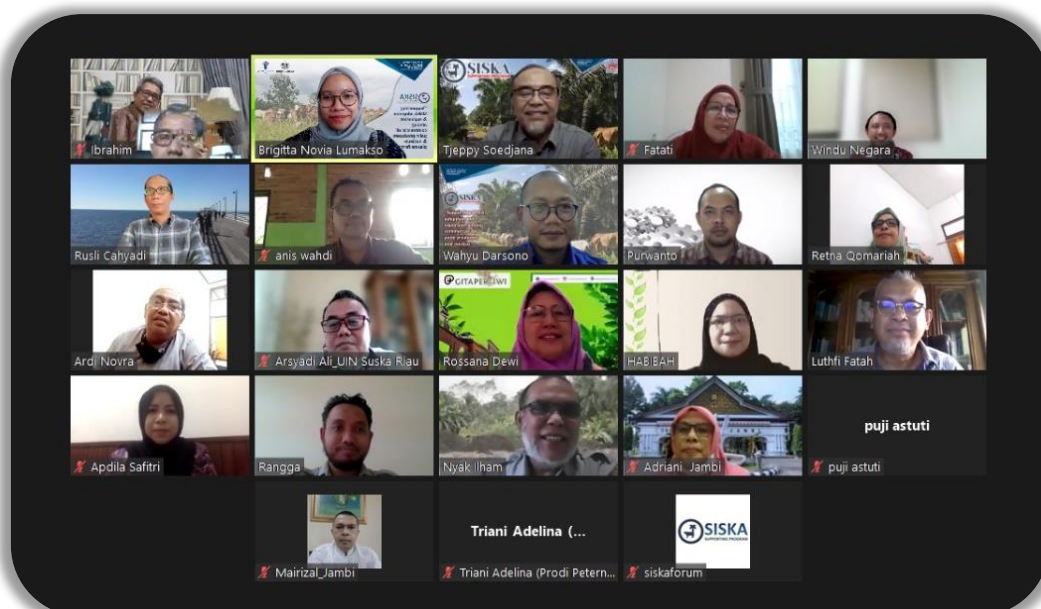



SISKA Supporting Program telah berjalan selama 3 (tiga bulan), beberapa output masing-masing komponen telah menunjukkan kemajuan. Salah satunya, pada komponen 1 yang fokus pada perluasan produksi SISKA inti-plasma komersial dengan program SISKA KUINTIP (Sistem Integrasi Sapi Kemitraan Usaha Inti Plasma). Salah satu lokasi implementasi SISKA KUINTIP yang melibatkan perusahaan besar swasta (PBS) dengan kelompok peternak adalah PT Buana Karya Bhakti (BKB). Berlokasi di Desa Wonorejo, Gapoktan Tani Maju mengimplementasikan SISKA KUINTIP di areal perkebunan plasma milik PT BKB dengan menggembala 100 ekor ternak sapi bali di areal 1000 ha. Implementasi SISKA KUINTIP dapat mendorong pemeliharaan sapi dengan cara yang lebih efisien, praktis, dan dapat mencegah kehilangan ternak.



“Sangat bermanfaat bagi peternak, karena pola penggembalaan dapat lebih terkontrol & menghemat biaya operasional,” (Wagino, Peternak Klaster Tani Maju)



Selain itu, komponen 2 yang fokus pada pelatihan dan pengembangan keterampilan SISKA juga telah menunjukkan kemajuan. Telah terlaksana kegiatan *internship* (pra-riset) atau observasi untuk Merdeka Belajar Kampus Merdeka (MBKM) yang berkolaborasi dengan Program Kedai Reka IPB University dan LPDP Riset Keilmuan IPB University.

Para mahasiswa dapat secara langsung mempraktekkan ilmu yang didapat untuk diimplementasikan di lapangan, diantaranya yaitu manajemen data & analisa, manajemen koloni sapi di lahan grazing, manajemen pastura, observasi di kandang dan pastura tanam, pengolahan pakan, pemberian pakan, dan masih banyak lagi.

“Banyak sekali pengalaman baru yang didapat dan tentunya ini sangat berharga bagi saya, semoga kedepannya program ini terus berlanjut agar semakin banyak anak muda yang tertarik dengan integrasi sawit-sapi,” (Nadia, peserta MBKM)



Untuk terus mendapatkan informasi terkini tentang SISKAs Supporting Program, kunjungi website siskaforum (www.siskaforum.org) dan ikuti media sosial : twitter, facebook, youtube dan instagram (@siskaforum)



“Supporting SISKAs adoption and expansion among commercial oil palm producers and nucleus-plasma farmers”